

COMUNE DI DAVOLI

(provincia di CATANZARO)

INTERVENTO EDILIZIO CONVENZIONATO IN VIA E. MONTALE

PROGETTO ESECUTIVO

DESCRIZIONE
TAVOLA: -PLANIMETRIE-

REV.	DATA	DESCRIZIONE	DISEGNATORE	VISTO

PROGETTISTA E DIRETTORE DEI LAVORI

Ing. Cosimo FEMIA



COLLAUDATORE:

COMMITTENTI:

Ermenegildo PITTELLI -Roma -

COMMESSA N.

DISEGNO N. 4
PLAN

REV. N.

OGGETTO:

- PLANIMETRIE -

SCALA
VARIE

DATA
01/20

VALIDO SOLO PER	ARCHIT. <input checked="" type="checkbox"/>	STRUTT. <input type="checkbox"/>	IMP.TECN. <input type="checkbox"/>	IMP.SPEC. <input type="checkbox"/>	IMP.ELET. <input type="checkbox"/>	DISEGNATORE	VISTO
FASE DI PROGETTO	PRELIM. <input type="checkbox"/>	DEFINITIVO <input type="checkbox"/>	ESECUTIVO <input checked="" type="checkbox"/>	VARIANTE <input type="checkbox"/>			

18

REINANO

16

19

PIETA

18

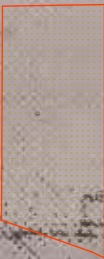

PLANIMETRIA GENERALE 1: 2.000

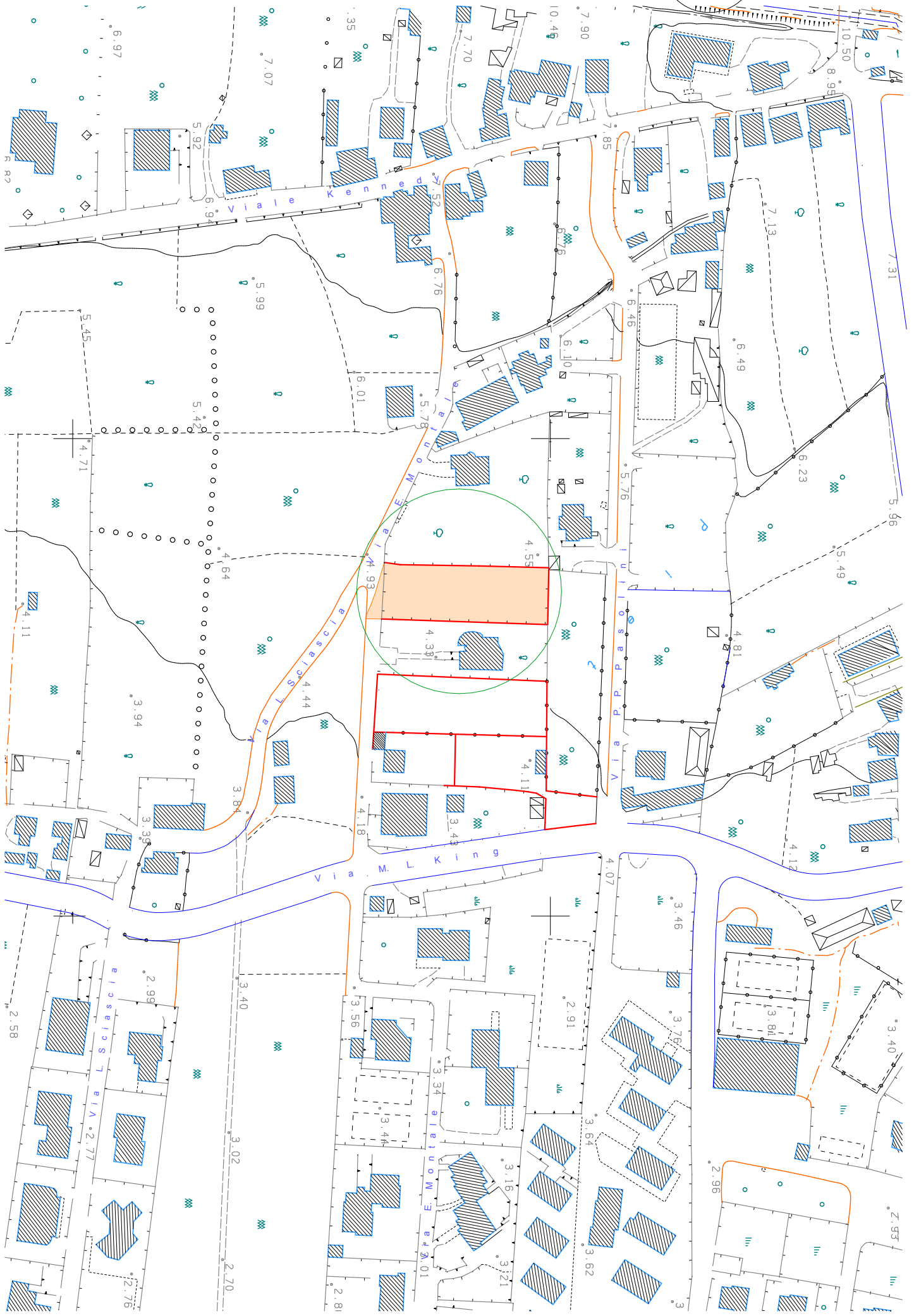
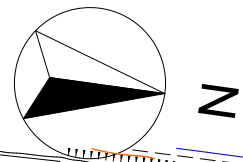

ORTOFOTO

