

# COMUNE DI DAVOLI

(provincia di CATANZARO)

INTERVENTO EDILIZIO CONVENZIONATO IN VIA M. L. KING

## PROGETTO ESECUTIVO

DESCRIZIONE  
TAVOLA:

-TIPOLOGIE EDILIZIE-

REV.	DATA	DESCRIZIONE	DISEGNATORE	VISTO

PROGETTISTA E DIRETTORE DEI LAVORI

Ing. Cosimo FEMIA



COLLAUDATORE:

COMMITTENTI:

- Coniugi Antonio e Vincenzina PROCOPIO -Davoli -

COMMESSA N.

DISEGNO N. 8  
TIPED

REV. N.

OGGETTO:

- TIPOLOGIE EDILIZIE -

SCALA

1: 100

DATA

01/20

VALIDO SOLO PER	ARCHIT. <input checked="" type="checkbox"/>	STRUTT. <input type="checkbox"/>	IMP.TECN. <input type="checkbox"/>	IMP.SPEC. <input type="checkbox"/>	IMP.ELET. <input type="checkbox"/>	DISEGNATORE	VISTO
FASE DI PROGETTO	PRELIM. <input type="checkbox"/>	DEFINITIVO <input type="checkbox"/>	ESECUTIVO <input checked="" type="checkbox"/>	VARIANTE <input type="checkbox"/>			

# PIANO SEMINTERRATO 1: 100

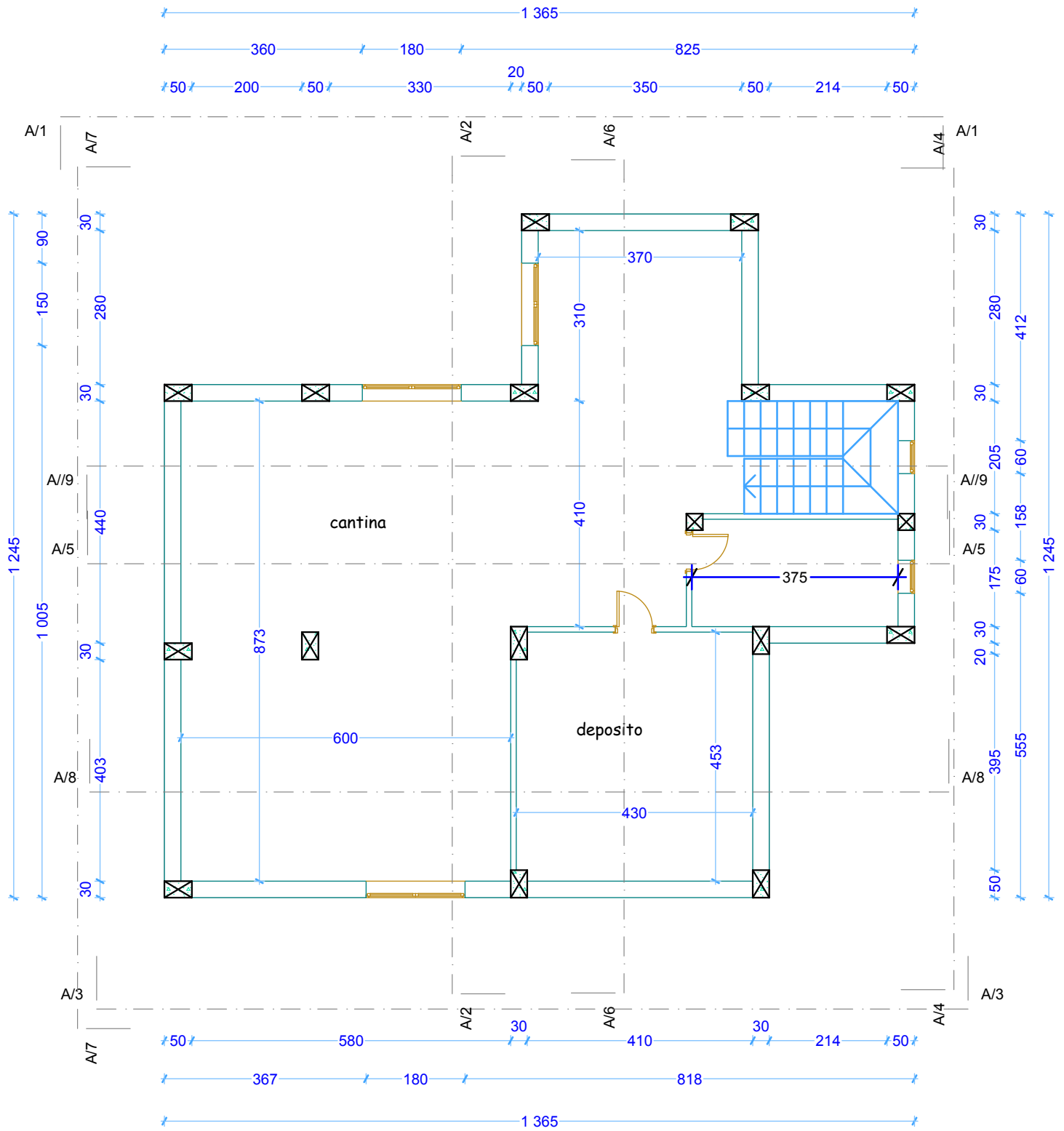

# PIANO TERRA 1: 100

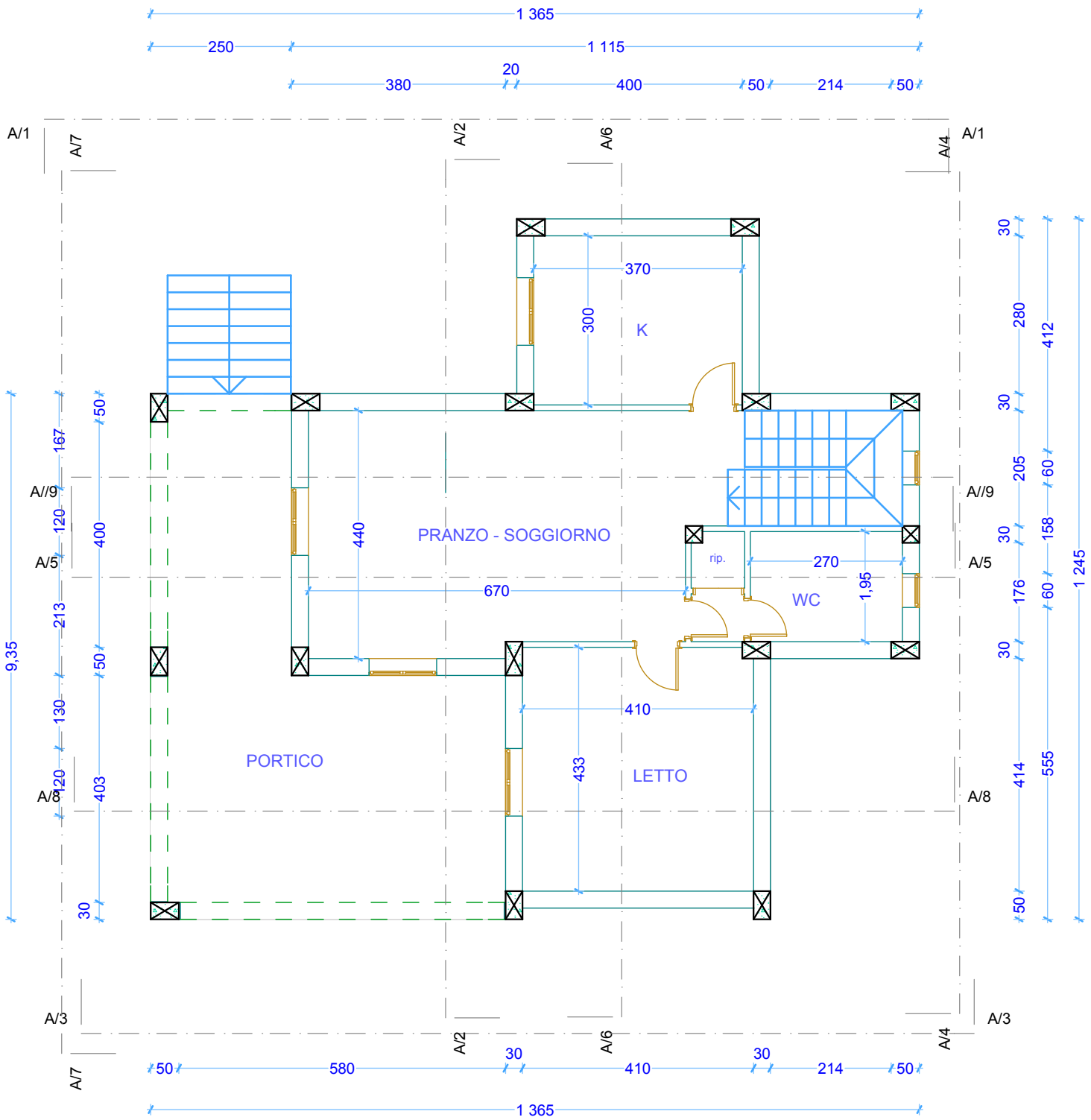

# PIANO SOTTOTETTO 1: 100

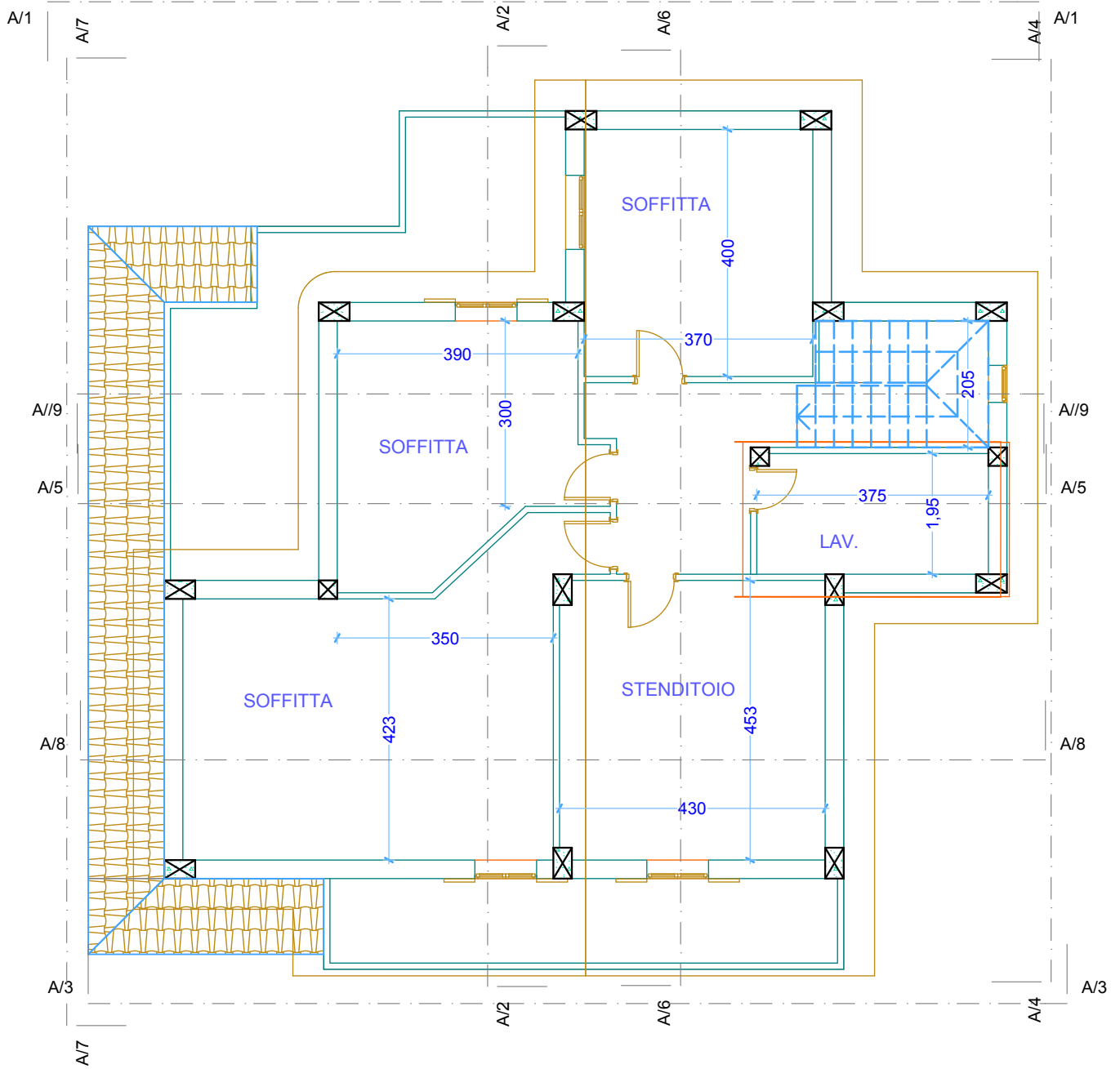

COPERTURA 1:100

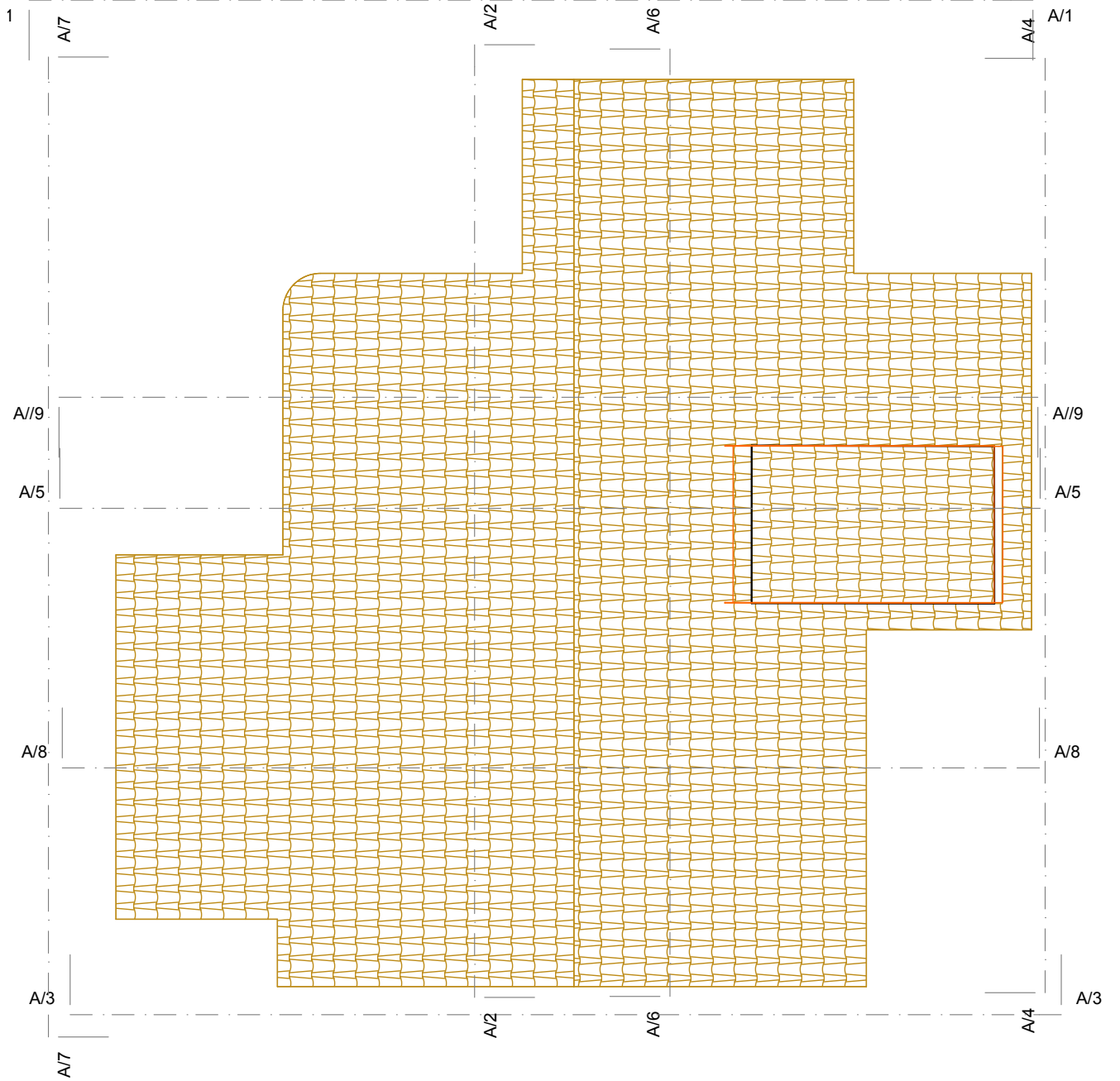

SEZIONE LONGITUDINALE 1: 100

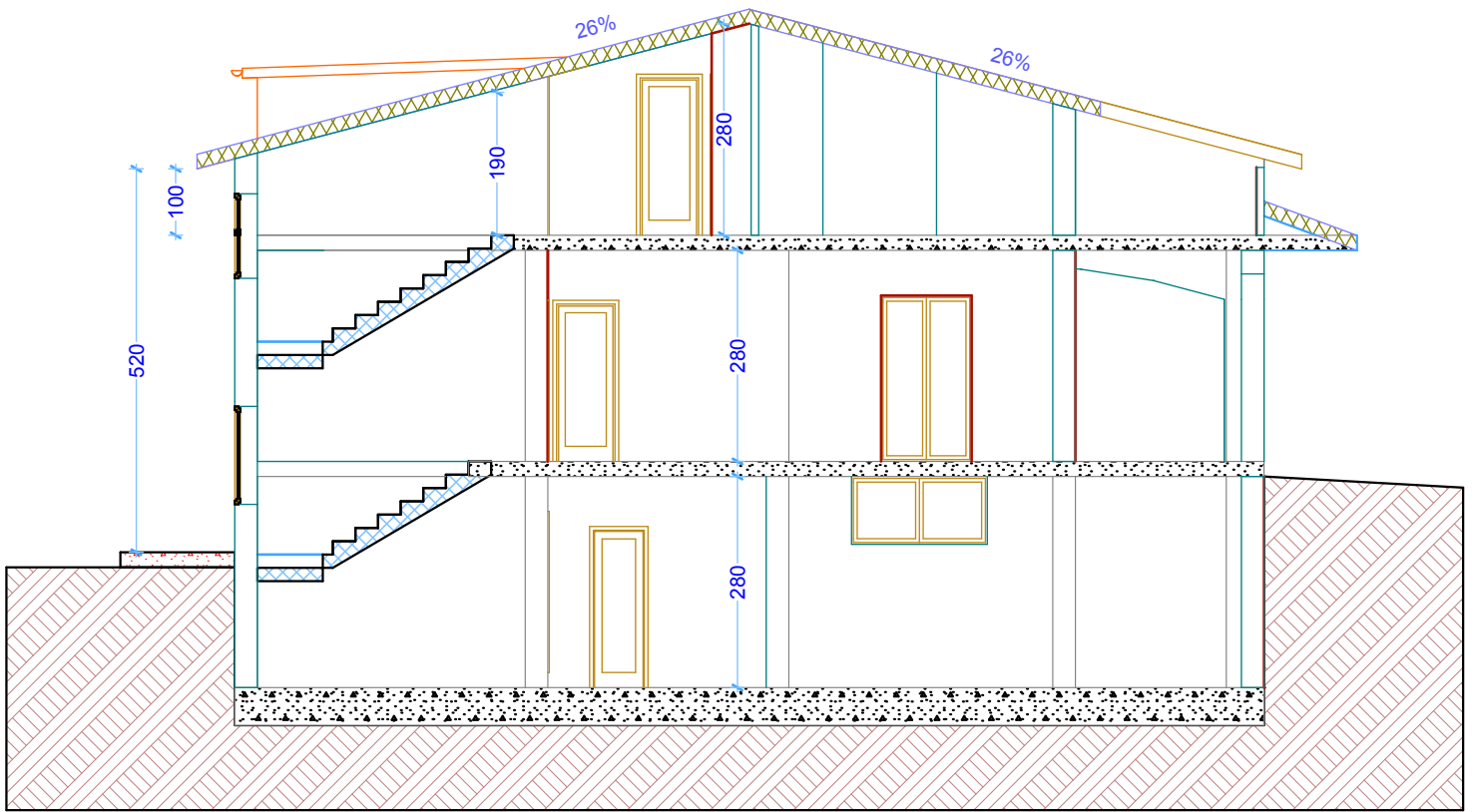

SEZIONE TRASVERSALE 1: 100

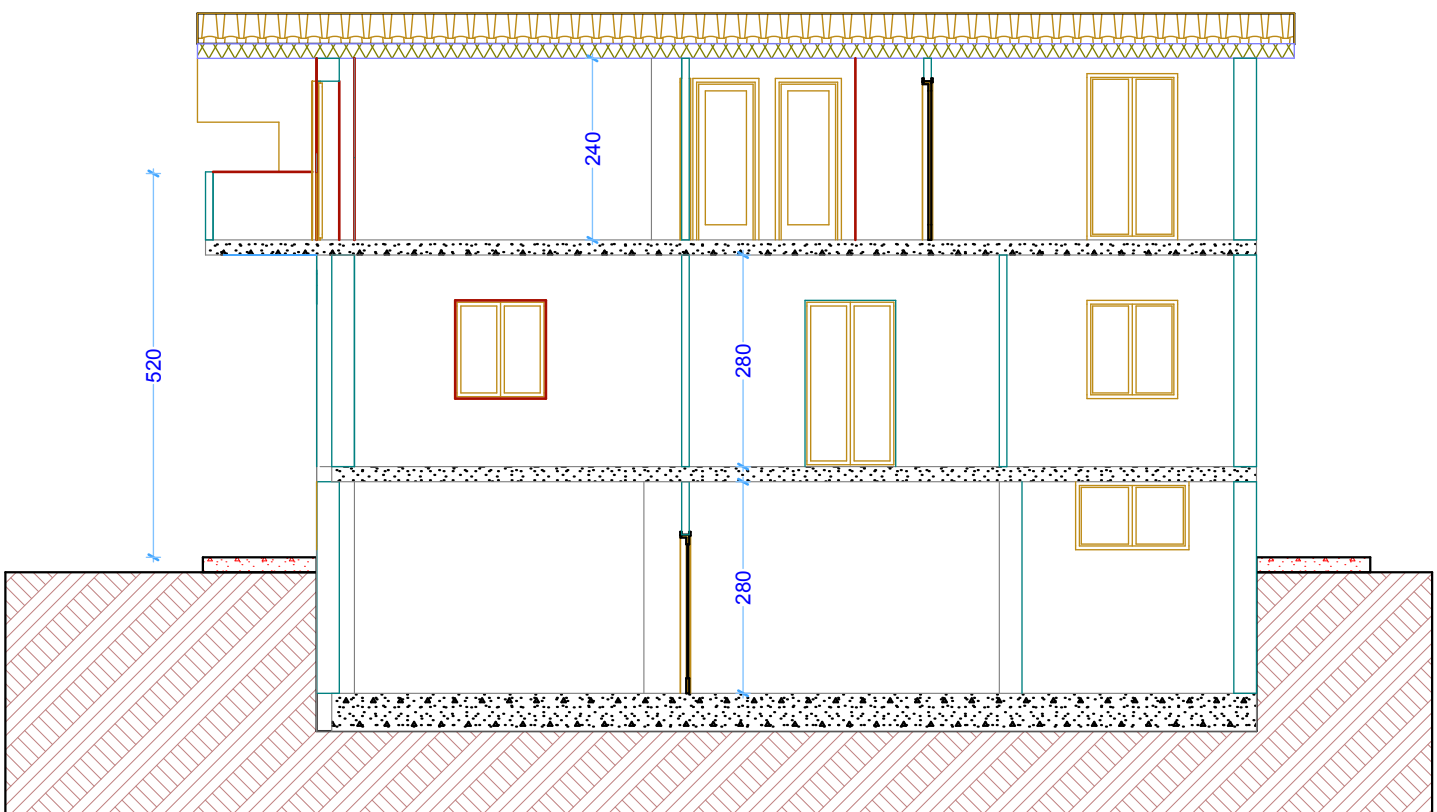

PROSPETTO PRINCIPALE 1: 100

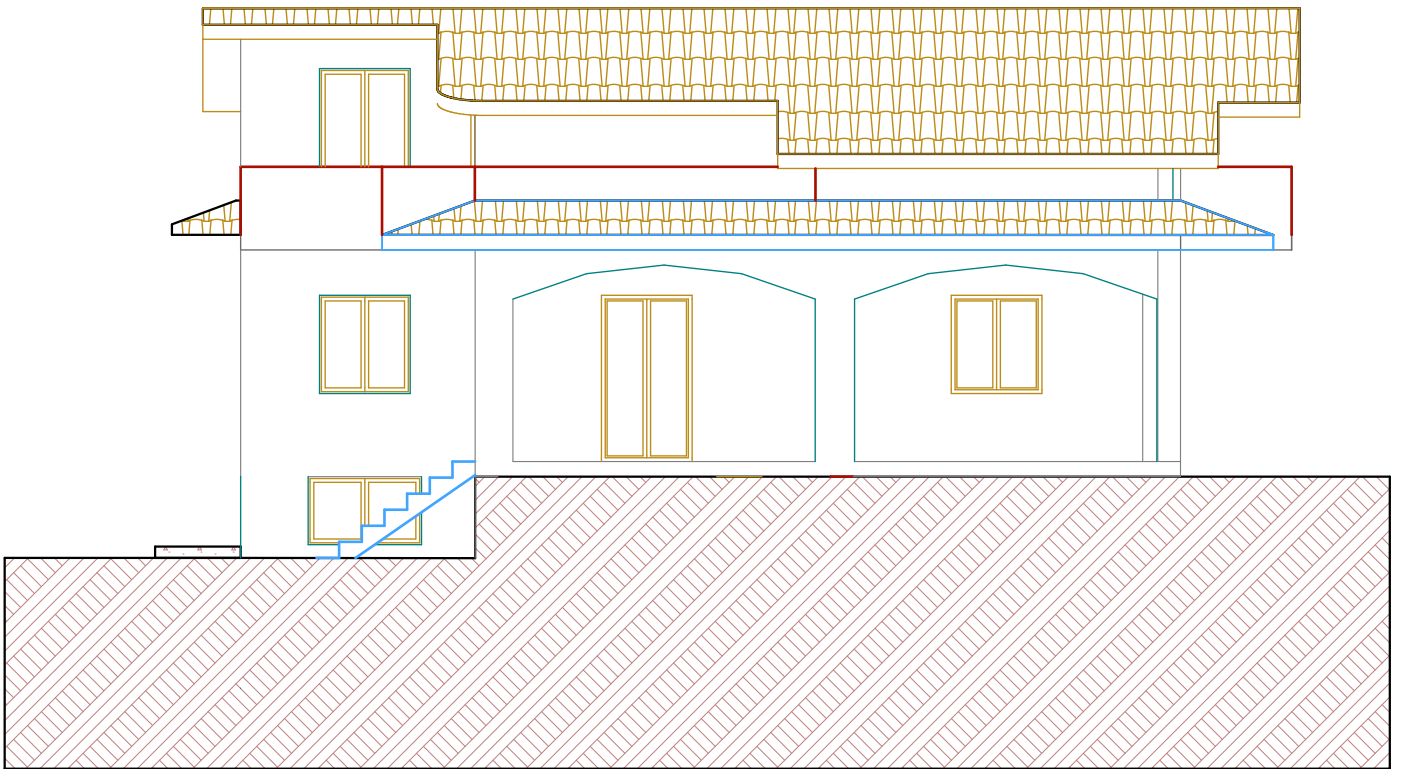

PROSPETTO LATERALE 1: 100

