

REGIONE CALABRIA

PROVINCIA DI CATANZARO

COMUNE DI DAVOLI

STUDIO TECNICO ARCH. DANIELA LEONE

PROGETTO PIANO DI LOTTIZZAZIONE CHIARAVALLOTI UMBERTO



ELABORATI GRAFICI

INQUADRAMENTO TERRITORIALE

- STRALCIO AEROFOTOGRAMMETRICO
- ORTOFOTO
- STRALCIO CATASTALE

SCALA:

COMMITTENTE: DITTA CHIARAVALLOTI UMBERTO

Davoli ...Novembre 2020

2

IL TECNICO

Arch. Daniela Leone

STRALCIO AEROFOTOGRAMMETRICO

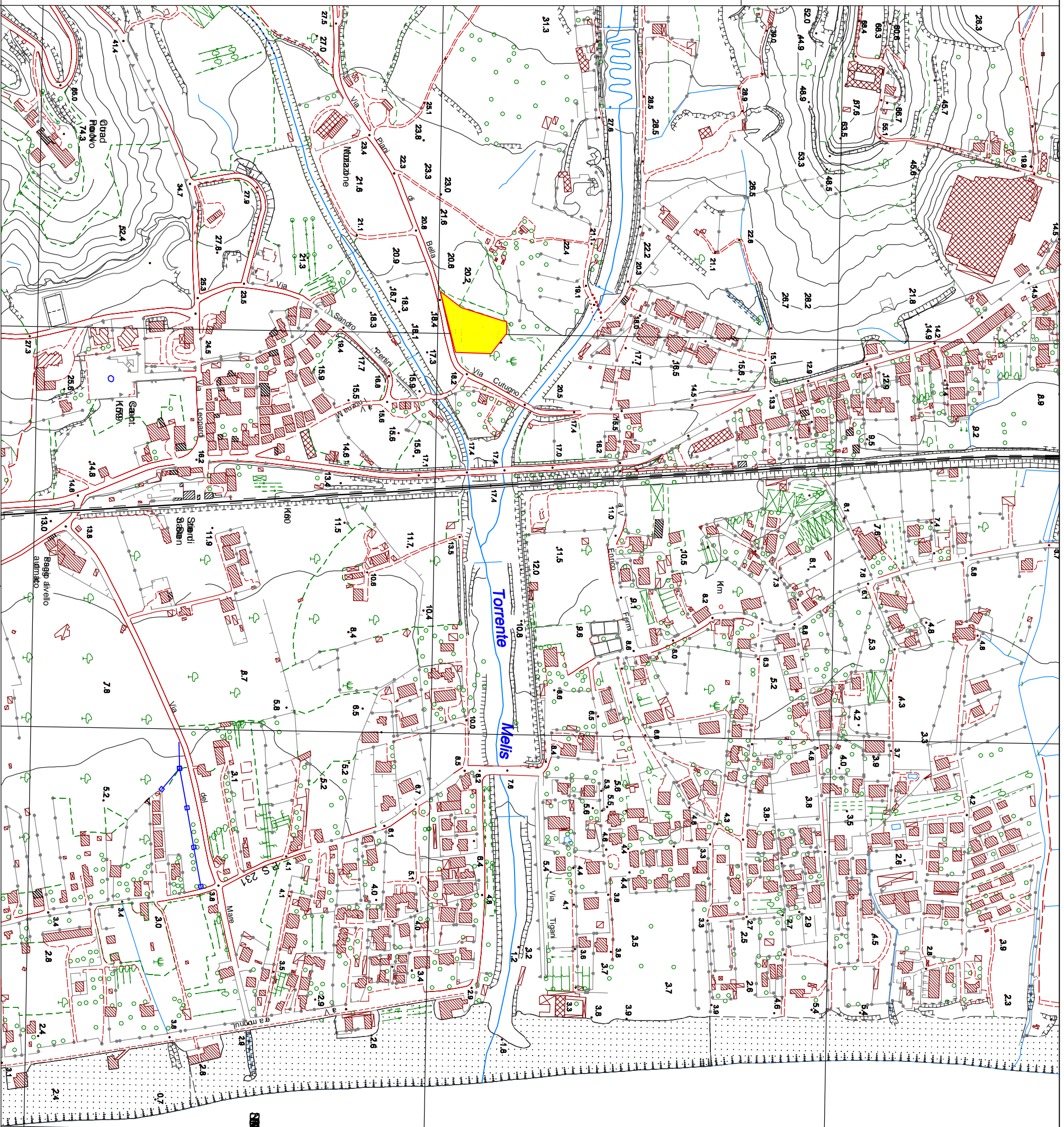

SCALE

6 330

6°32'30"

ORTOFOTO

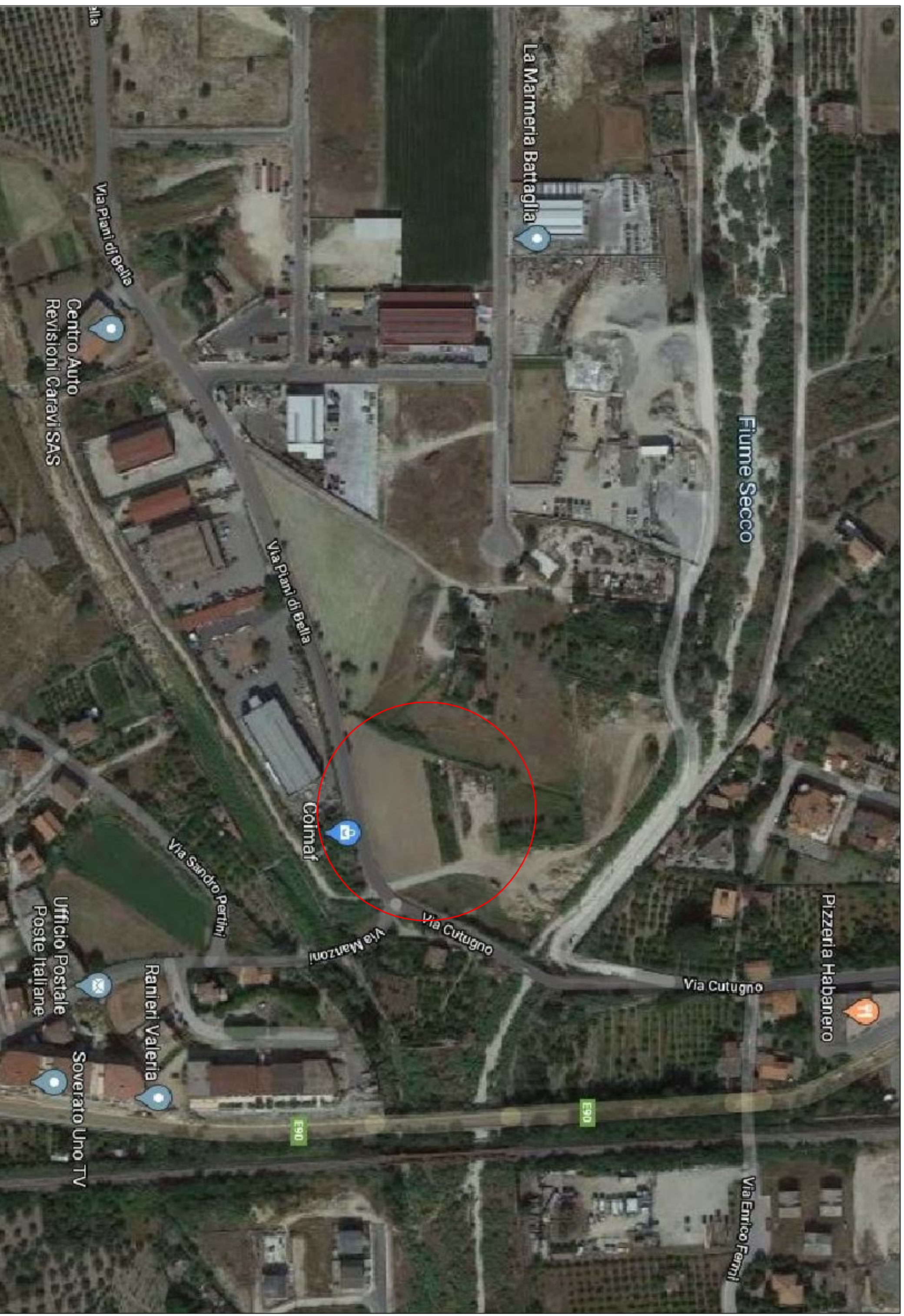

STRALCIO CATASTALE CON SOVRAPPOSIZIONE PRG

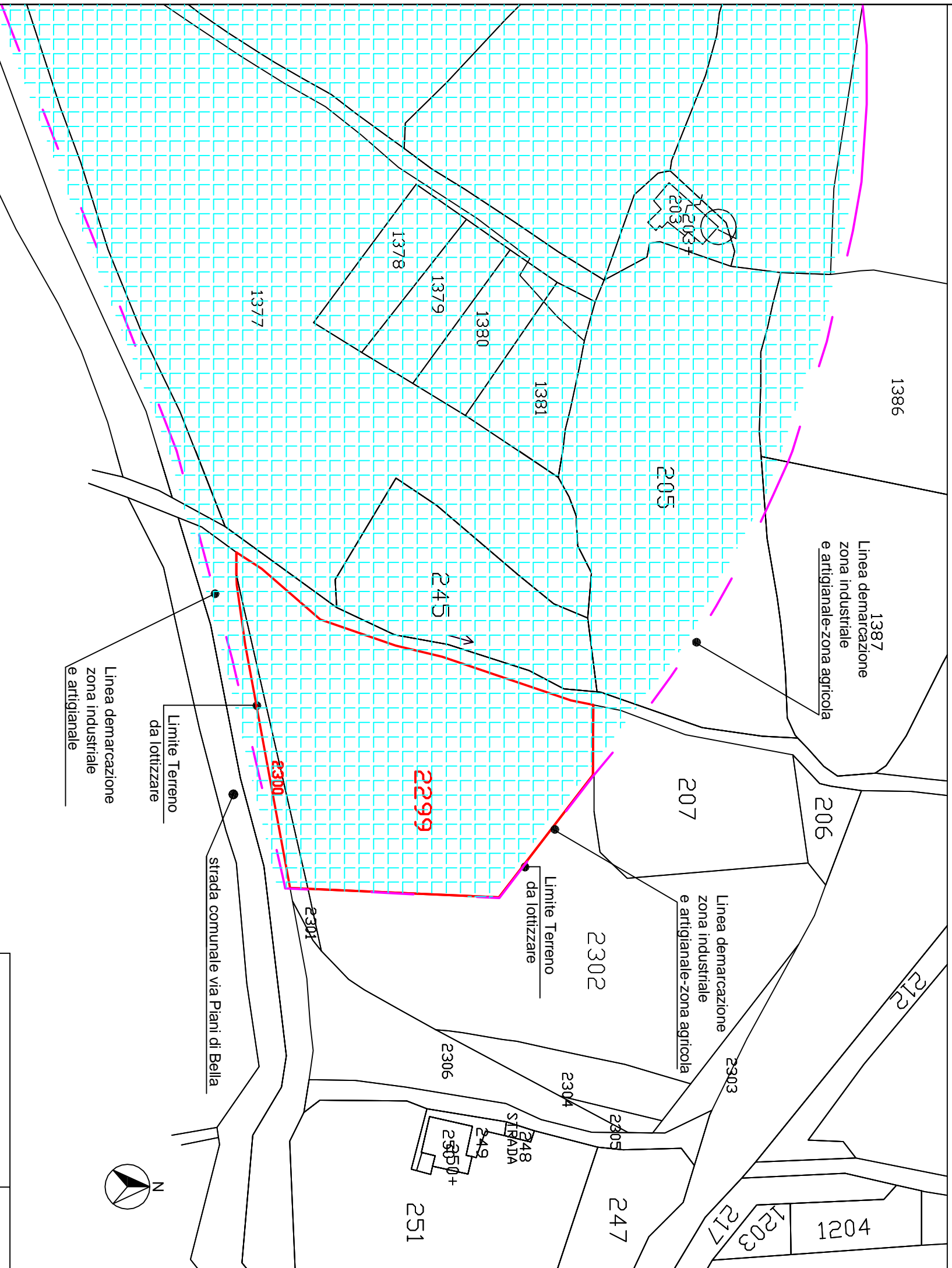

COMUNE DI SAN SOSTENE

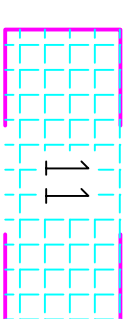

ZONA INDUSTRIALE
E ARTIGIANALE

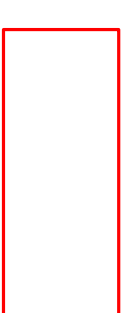

AREA DA LOTTIZZARE

DATI GENERALI

SUPERFICIE TER. = 3825,00 mq.
 INDICE DI FAB.TER. 1.70 mc./mq.
 VOLUME MAX=3825.00 x 1.70=
 6502,50 mc.

AREE STANDARDS dovute =
 10% Sup. Terr.= (0.10x3825,00mq.)
 =382,50 mq.

DATI CATASTALI

Comune	Foglio	Part	Coltura	CI	Superficie Ha Are Ca
Davoli	15	2299	uliveto	2	00 37 00
Davoli	15	2300	uliveto	2	00 01 25