

REGIONE CALABRIA

PROVINCIA DI CATANZARO

COMUNE DI DAVOLI

STUDIO TECNICO ARCH. DANIELA LEONE

PROGETTO PIANO DI LOTTIZZAZIONE CHIARAVALLOTI UMBERTO

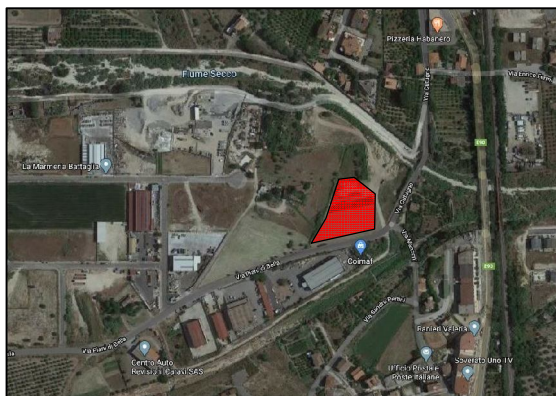

ELABORATI GRAFICI

**- PLANIMETRIA ILLUSTRATIVA DELLA
SUPERFICIE INTERESSATA**

SCALA:

COMMITTENTE: *DITTA CHIARAVALLOTI UMBERTO*

Davoli ...Novembre 2020

3

IL TECNICO

Arch. Daniela Leone

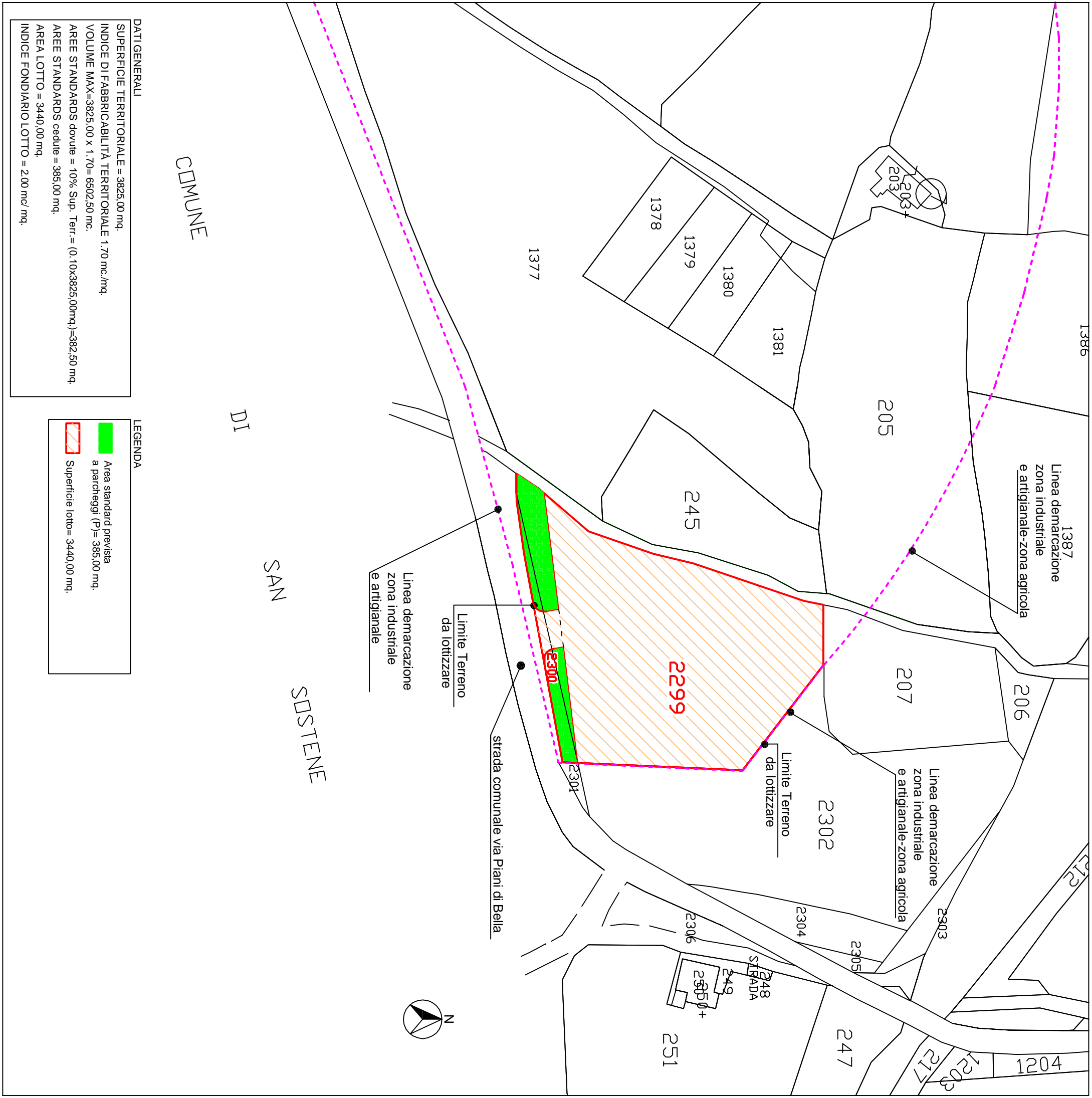

COMUNE

DI

SAN

SOSTENE

DATI GENERALI

SUPERFICIE TERRITORIALE = 3825,00 mq.
 INDICE DI FABBRICABILITÀ TERRITORIALE 1,70 mc./mq.
 VOLUME MAX=3825,00 x 1,70= 6502,50 mc.
 AREE STANDARDS dovute = 10% Sup. Terr. = (0,10x3825,00mq.)=382,50 mq.
 AREE STANDARDS cedute = 385,00 mq.
 AREA LOTTO = 3440,00 mq.
 INDICE FONDARIO LOTTO = 2,00 mc/ mq.

LEGENDA

- Area standard prevista a parcheggio (P) = 385,00 mq.
- Superficie lotto = 3440,00 mq.