

REGIONE CALABRIA

PROVINCIA DI CATANZARO

COMUNE DI DAVOLI

STUDIO TECNICO ARCH. DANIELA LEONE

PROGETTO PIANO DI LOTTIZZAZIONE CHIARAVALLOTI UMBERTO

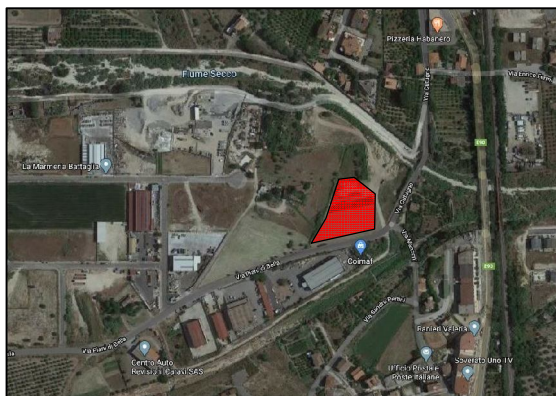

ELABORATI GRAFICI

COMPUTO METRICO ESTIMATIVO

SCALA:

COMMITTENTE: *DITTA CHIARAVALLOTI UMBERTO*

Davoli ...Novembre 2020

9

IL TECNICO

Arch. Daniela Leone

Comune di Davoli
Provincia di Catanzaro

pag. 1

COMPUTO METRICO

OGGETTO: Piano di lottizzazione "Chiaravalloti Umberto"

COMMITTENTE: Chiaravalloti Umberto

Data, 28/06/2017

IL TECNICO

Num.Ord. TARIFFA	DESIGNAZIONE DEI LAVORI	DIMENSIONI				Quantità	IMPORTI	
		par.ug.	lung.	larg.	H/peso		unitario	TOTALE
	R I P O R T O							
	LAVORI A MISURA							
1 PR.E.00110. 030.a	Scavo di sbancamento effettuato con mezzi meccanici compresa la rimozione di arbusti e ceppaie, la profilatura delle pareti, la regolarizzazione del fondo, il carico sugli automezzi ... m: in rocce sciolte (argilla, sabbia, ghiaia, pozzolana, lapillo, terreno vegetale e simili o con trovanti fino ad 1 m ²)		75,00	8,000	0,200	120,00		
	SOMMANO mc					120,00	6,55	786,00
2 PR.U.00520. 150.a	Strato di fondazione in misto granulare stabilizzato con legante naturale, compresa l'eventuale fornitura dei materiali di apporto o la vagliatura per raggiungere la idonea granulo ... Tecniche, misurata in opera dopo costipamento Strato di fondazione in misto granulare stabilizzato con legante naturale parcheggio Canale comunale esistente		75,00 75,00	8,000 0,600	0,300 0,600	180,00 27,00		
	SOMMANO mc					207,00	34,93	7'230,51
3 PR.R.00210. 050.a	Taglio di superfici piane eseguito con l'ausilio di idonea attrezzatura, in conglomerato bituminoso e/o cementizio anche armato per la creazione di giunti, tagli, canalette, cavidotti su superfici in conglomerato bituminoso profondità di taglio da 0 a 100 mm su strada comunale per collegamento alla rete P.I.		200,00			200,00		
	SOMMANO m					200,00	4,07	814,00
4 PR.E.00120. 010.a	Scavo a sezione obbligatoria, fino alla profondità di 2 m, compresa l'estrazione e l'aggotto di eventuali acque, fino ad un battente massimo di 20 cm, il carico sugli automezzi ed il ... m: in rocce sciolte (argilla, sabbia, ghiaia, pozzolana, lapillo, terreno vegetale e simili o con trovanti fino ad 1 mc) su strada comunale per collegamento alla rete P.I. parcheggio		200,00 75,00	0,600 0,600	0,800 0,800	96,00 36,00		
	SOMMANO mc					132,00	8,55	1'128,60
5 PR.L.00240. 130.e	Cavidotto in tubazione flessibile corrugata a doppia parete di linee di alimentazione elettrica in polietilene ad alta densità, fornito in rotoli, conforme alle norme NC F 68 171, ... era in scavo o in cavedi (pagati a parte), compreso: giunzioni, curve, manicotti, cavallotti di fissaggio Diametro mm 90 su strada comunale per collegamento alla rete P.I. parcheggio		200,00 75,00			200,00 75,00		
	SOMMANO m					275,00	5,19	1'427,25
6 PR.L.00210. 220.e	Cavo in corda flessibile o rigida di rame ricotto stagnato isolato in gomma elastomerico di qualità G10, FG10 OM1 o RG10 OM1, non propagante di incendio (CEI 20-22 III), non prop ... hio IMQ. Per ambienti a rischio di incendio per garantire la massima sicurezza alle persone Quadrupolare Sezione 4x10 mm ² su strada comunale per collegamento alla rete P.I. parcheggio		200,00 75,00			200,00 75,00		
	SOMMANO m					275,00	15,96	4'389,00
7 PR.U.00410. 010.a	Rinfianco con sabbia o sabbietta, nella adeguata granulometria esente da pietre e radici, di tubazioni, pozzi o pozzetti compreso gli oneri necessari per una corretta stabilizzazio ... anti e eventuali apporti di							
	A R I P O R T A R E							15'775,36

Num.Ord. TARIFFA	DESIGNAZIONE DEI LAVORI	DIMENSIONI				Quantità	IMPORTI	
		par.ug.	lung.	larg.	H/peso		unitario	TOTALE
	RIPORTO							15'775,36
	materiali. Misurato per il volume reso Rinfiando di tubazioni e pozzetti eseguito a macchina su strada comunale per collegamento alla rete P.I. parcheggio		200,00 75,00	0,600 0,600	0,300 0,300	36,00 13,50		
	SOMMANO mc					49,50	25,82	1'278,09
8 PR.E.00140. 010.a	Rinterro con materiale di risulta proveniente da scavo, compreso l'avvicinamento dei materiali, il compattamento a strati dei materiali impiegati fino al raggiungimento delle quote ... o preesistente ed il costipamento prescritto. Compreso ogni onere Rinterro con materiale di risulta proveniente da scavo su strada comunale per collegamento alla rete P.I. parcheggio		200,00 75,00	0,600 0,600	0,500 0,500	60,00 22,50		
	SOMMANO mc					82,50	10,46	862,95
9 PR.U.00420. 010.e	Pozzetto di raccordo pedonale, non diaframmato, realizzato con elementi prefabbricati in cemento vibrato con impronte laterali per l'immissione di tubi, senza coperchio o griglia, ... etto con calcestruzzo cementizio, il rinfiando e il rinterro con la sola esclusione degli oneri per lo scavo 60x60x60 cm per raccolta acque bianche					3,00		
	SOMMANO cad					3,00	56,27	168,81
10 PR.U.00420. 190.a	Fornitura e posa in opera di chiusini, caditoie e griglie in ghisa sferoidale di qualsiasi dimensione, forma e classe di carribilità prodotti, secondo quanto sancito dall'ultima ed ... izia di allettamento ed ogni altro onere e magistero Fornitura e posa di chiusini caditoie e griglie in ghisa sferoidale n°3 caditoie x 60 kg/cad					180,00		
	SOMMANO kg					180,00	3,22	579,60
11 PR.U.00240. 010.a	Tubazione per condotte di scarico in polietilene strutturato ad alta densità, corrugato esternamente e con parete interna liscia "tipo B" secondo EN 13476, realizzato a doppia pare ... ormazione del letto di posa e del rinfiando in materiale idoneo. Rigidità anulare SN 4 kN/m; DN 200 mm e d im/min 176 mm per collegamento caditoie alla rete acque bianche comunali	3,00	5,00			15,00		
	SOMMANO m					15,00	13,33	199,95
12 PR.E.00310. 010.d	Conglomerato cementizio fornito e posto in opera per opere non strutturali, a dosaggio con cemento 32.5 R, eseguito secondo le prescrizioni tecniche previste, compresa la vibrazion ... a perfetta regola d'arte, esclusi i soli ponteggi, le casseforme, e ferro di armatura, con i seguenti dosaggi: 300 kg/m² per cunetta		80,00	0,800	0,150	9,60		
	SOMMANO mc					9,60	108,41	1'040,74
13 PR.E.00340. 020.a	Rete in acciaio elettrosaldato a maglia quadra di qualsiasi dimensione per armature di conglomerato cementizio lavorata e tagliata a misura, posta in opera a regola d'arte, compres ... trosaldato a maglia quadra di qualsiasi dimensione per armature di conglomerato cementizio lavorata e tagliata a misura, per cunetta filo 6 20/20					143,00		
	SOMMANO kg					143,00	2,61	373,23
14	Scavo a sezione obbligata, fino alla profondità di 2 m, compresa							
	A RIPORTARE							20'278,73

Num.Ord. TARIFFA	DESIGNAZIONE DEI LAVORI	DIMENSIONI				Quantità	IMPORTI	
		par.ug.	lung.	larg.	H/peso		unitario	TOTALE
	RIPORTO							20'278,73
PRE.00120. 010.a	l'estrazione e l'aggotto di eventuali acque, fino ad un battente massimo di 20 cm, il carico sugli automezzi ed il ... m: in rocce sciolte (argilla, sabbia, ghiaia, pozzolana, lapillo, terreno vegetale e simili o con trovanti fino ad 1 mc) scavo per plinti pali p.i.	2,00	0,80	0,800	0,800	1,02		
	SOMMANO mc					1,02	8,55	8,72
15 PR.U.00240. 010.a	Tubazione per condotte di scarico in polietilene strutturato ad alta densità, corrugato esternamente e con parete interna liscia "tipo B" secondo EN 13476, realizzato a doppia parete ... ormazione del letto di posa e del rinfianco in materiale idoneo. Rigidità anulare SN 4 kN/m; DN 200 mm e d im/min 176 mm per predisposizione palo	2,00	0,80			1,60		
	SOMMANO m					1,60	13,33	21,33
16 PR.U.00420. 010.b	Pozzetto di raccordo pedonale, non diaframmato, realizzato con elementi prefabbricati in cemento vibrato con impronte laterali per l'immissione di tubi, senza coperchio o griglia, ... etto con calcestruzzo cementizio, il rinfianco e il rinterro con la sola esclusione degli oneri per lo scavo 30x30x30 cm per p.i.					2,00		
	SOMMANO cad					2,00	33,83	67,66
17 PR.U.00420. 190.a	Fornitura e posa in opera di chiusini, caditoie e griglie in ghisa sferoidale di qualsiasi dimensione, forma e classe di carrabilità prodotti, secondo quanto sancito dall'ultima ed ... izia di allettamento ed ogni altro onere e magistero Fornitura e posa di chiusini caditoie e griglie in ghisa sferoidale n° 2 chiusini x 11 kg/cad					22,00		
	SOMMANO kg					22,00	3,22	70,84
18 PR.U.00830. 020.a	Palo in acciaio Fe 42, laminato e zincato a caldo, di forma conica, curvo, sbraccio singolo, interrato fino a 0,80 m: altezza fuori terra 7,0 m, diametro base 127 mm, sbraccio 1,75 m, spessore 3,6 mm					2,00		
	SOMMANO cad					2,00	692,95	1'385,90
19 PR.L.00210. 220.d	Cavo in corda flessibile o rigida di rame ricotto stagnato isolato in gomma elastomerica di qualità G10, FG10 OMI o RG10 OMI, non propagante di incendio (CEI 20-22 III), non prop ... chio IMQ. Per ambienti a rischio di incendio per garantire la massima sicurezza alle personeQuadripolare Sezione 4x6 mm ² pali	2,00	6,00			12,00		
	SOMMANO m					12,00	10,05	120,60
20 PR.U.00820. 100.a	Apparecchio carenato in polipropilene, telaio in poliammide armato con fibre di vetro, corpo ottico in alluminio trattato, coppa di chiusura in metacrilato, installazione laterale diametro 60 mm, attacco E 40: non cablato, chiuso					2,00		
	SOMMANO cad					2,00	254,07	508,14
21 PR.U.00520. 180.a	Conglomerato bituminoso per strato di collegamento (binder) costituito da miscela di aggregati e bitume, secondo le prescrizioni del CSD'A, confezionato a caldo in idonei impianti, ... ompresa tra 4%+7% (UNI EN 12697-8); una resistenza a trazione indiretta							
	A RIPORTARE							22'461,92

